

Langues, Littératures et Civilisation Étrangères et Régionales Arabe

Bienvenue à l'UFR des Langues de
l'Université Lumière Lyon 2 !



Cette mention de licence est orientée vers la **connaissance approfondie d'une langue étrangère.**

POURQUOI FAIRE DES ÉTUDES EN LANGUE ARABE ?

25

pays ont pour
langue officielle
l'arabe

2^{ème}

langue
la plus parlée
en France

4^{ème}

langue
la plus parlée
dans le monde

L'arabe est aussi la langue de travail de nombreuses organisations internationales, à commencer par l'Organisation des Nations-Unies. C'est la langue d'une riche **civilisation**, dite **arabo-musulmane**, qui a joué un rôle essentiel dans **la création et la transmission des savoirs, des techniques, des arts et des lettres**, et la langue liturgique de l'immense majorité des musulman.e.s dans le monde.

Avec la licence LLCER arabe, tu seras amené.e à travailler sur les 2 campus :



- La **1^{ère} année** se déroule au Campus Porte des Alpes, à Bron
- La **2^{ème} et la 3^{ème} année** se déroulent au Campus Berges du Rhône, à Lyon (7^{ème} arrondissement)
- Et si possible, **un semestre ou une année à l'étranger** dans un pays arabe !

QUELLES SONT LES CONDITIONS D'ACCÈS À LA LICENCE LLCER ARABE ?

- L'admission en 1^{ère} année de la licence LLCER d'arabe suppose d'avoir une compétence de **niveau B1 minimum en langue arabe.**

- Les candidat.e.s ne satisfaisant pas à ce pré-requis se verront proposer un parcours en quatre ans et seront orienté.e.s vers **l'année préparatoire** qui leur permettra d'acquérir les compétences linguistiques nécessaires pour intégrer la 1ère année de licence.
- La candidature à la 1ère année de la licence se fait sur la plateforme **Parcoursup**. Les candidat.e.s sont invité.e.s à bien préciser quel est leur niveau d'étude en langue arabe afin qu'ils/elles soient correctement orienté.e.s vers la 1ère année ou vers l'année préparatoire. Les étudiant.e.s étranger.ère.s doivent passer par une demande d'admission préalable (**DAP Dossier blanc**).
- La candidature à la 2ème année et à la 3ème année se fait sur la plateforme **eCandidat**. La candidature des étudiant.e.s étranger.ère.s se fait par l'intermédiaire de la plateforme **Études en France** pour les pays où cet organisme est présent.



QUELLES SONT LES COMPÉTENCES VISÉES PAR CETTE FORMATION ?



Avec la licence LLCER arabe, obtiens des compétences en langue arabe orale et écrite de niveau C1 en trois ans seulement !

Avec un encadrement pédagogique solide et des cours variés, apprends à identifier et utiliser à bon escient les différents niveaux et registres de langue (arabe standard moderne, arabe dialectal, arabe médian, arabe classique) !



Avec la licence LLCER, tu vas acquérir une connaissance approfondie de la culture arabo-musulmane médiévale, moderne et contemporaine : découvre la littérature classique et moderne, l'islamologie, l'histoire, les institutions...

QUELLES SONT LES POURSUITES D'ÉTUDES APRÈS LA LICENCE LLCER ARABE ?



Les titulaires de la licence LLCER d'arabe peuvent poursuivre leurs études pour atteindre un plus haut degré de spécialisation :

- en master d'études arabes (recherche, concours de l'enseignement supérieur et de la fonction publique) ;
- en master MEEF pour se préparer au CAPES d'arabe ;
- en école de traduction et d'interprétariat ;
- en école de journalisme.

L'obtention du master permet aussi de se présenter à l'agrégation d'arabe, pour laquelle le département d'études arabes propose une préparation.

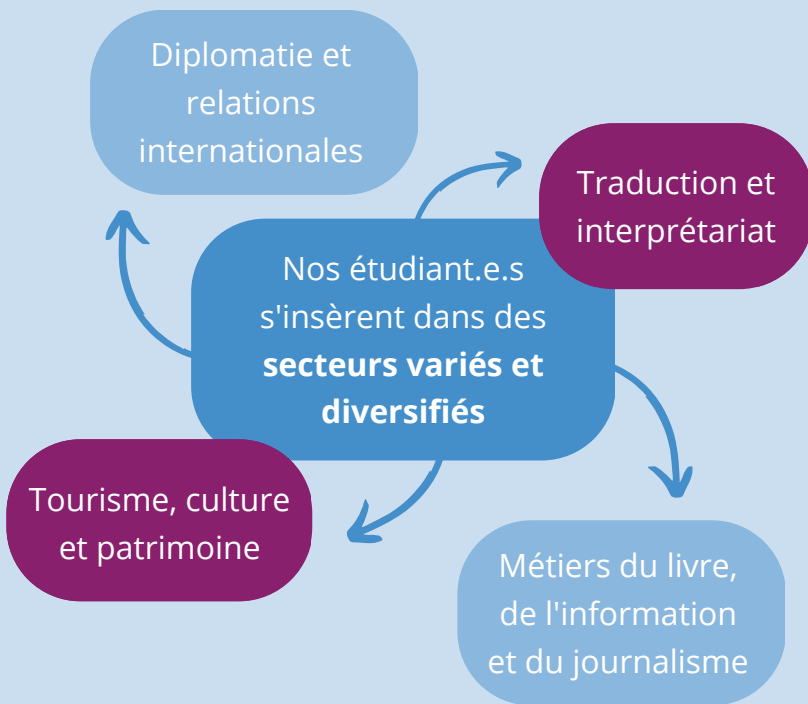

QUELS SONT LES DÉBOUCHÉS PROFESSIONNELS DE CETTE FORMATION ?

Une **demande forte et constante** du marché du travail en arabisant.e.s de bon niveau, doté.e.s d'une bonne compétence en langue et civilisation arabe demeure. De nombreuses **institutions, organismes** et **entreprises** sollicitent ces compétences, tant dans la **fonction publique** que dans les **organisations internationales** et dans le **domaine privé**.

QUELLES SONT LES OPTIONS DE MOBILITÉ INTERNATIONALE ?

Durant ton cursus, tu seras encouragé.e à séjourner un ou deux semestres dans un pays arabe pour y pratiquer intensivement la langue. Découvre vite les bourses d'aide à la mobilité pour étudier !

➡ Soit dans les **instituts français** dispensant des formations intensives en langue arabe (Département d'études arabes du Caire...)

➡ Soit dans l'une des **universités ou institutions partenaires** de l'Université Lumière Lyon 2 (USEK au Liban, Université Ibn Zohr au Maroc...)

